Comune di Aprilia

COMUNE DI APRILIA

Provincia di Latina

REDAZIONE CARTOGRAFIA TEMATICA DEL COMUNE DI APRILIA
(Determinazione n. 311 del 28/05/2014 del IV settore - Urbanistica)

Nota Tecnica Geologica ed Idrogeologica

Studio della Vulnerabilità degli acquiferi soggiacenti il territorio comunale

CARTA DELLE CRITICITA' GEOMORFOLOGICHE ED IDRAULICHE

(Ricognizione P.A.I. ABR Lazio; parere ex art. 13 L.64/74 - DGR 2649/99
Variante di recupero nuclei abusivi; Piano di Protezione Civile)

Allegato 2

Base cartografica CTRN 1:5.000

Scala cartografica 1:25.000

Richiedente

Amministrazione Comunale di Aprilia (LT)
IV settore - Urbanistica

Il Tecnico responsabile dello studio

Geol. Massimiliano Ferrarii

I collaboratori tecnici

Geol. Paolo Di Cesare

Geol. Fabrizio Rinaldi

Geoambiente soc. coop. a r. l.
Via delle Idrovore della Magliana, 147 - 00148 Roma
C. Fisc. e P. Iva 05186791003 Tel/Fax 06/5818295
www.geoambiente.it E-mail: info@geoambiente.it

Luglio 2014

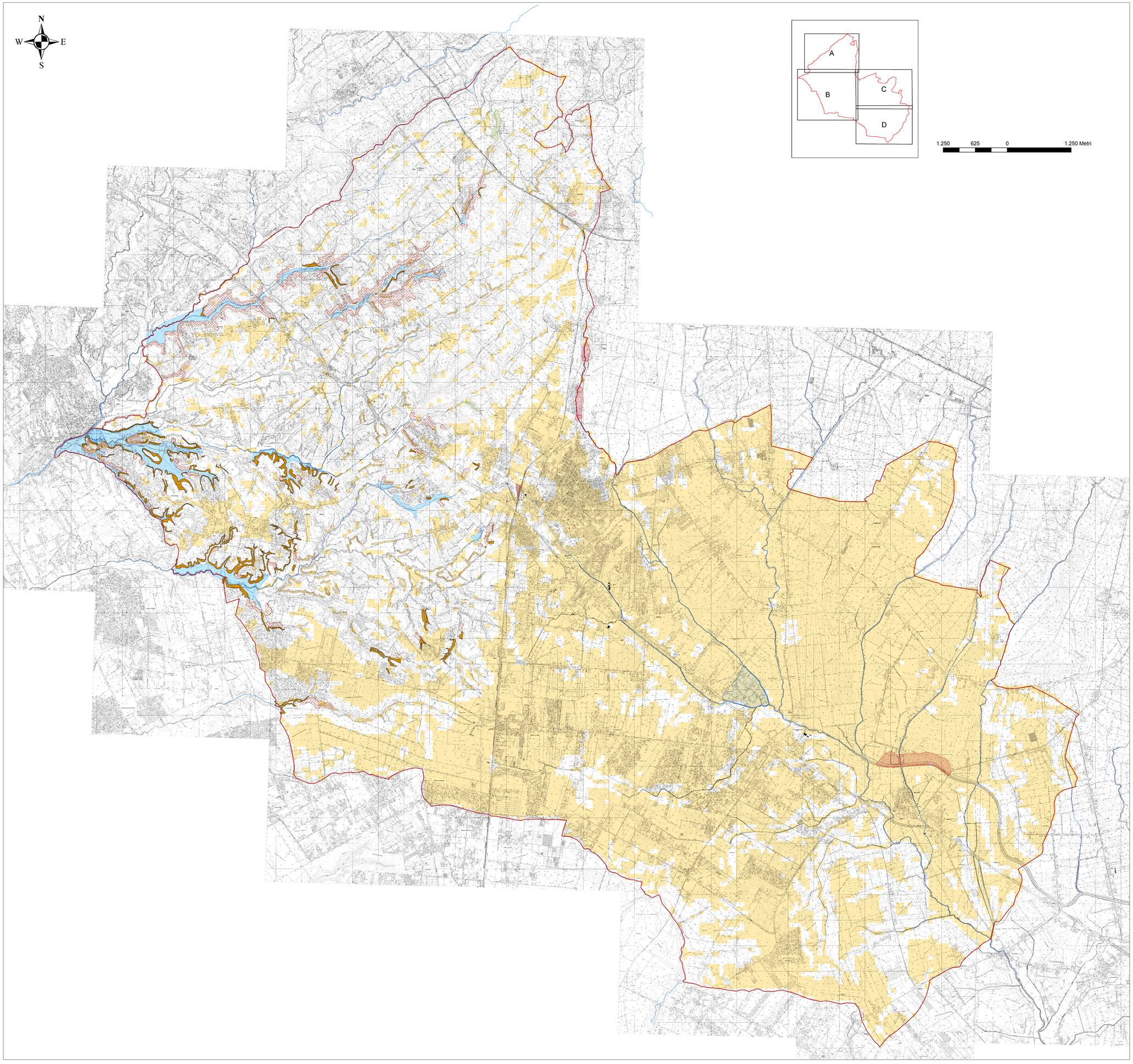

Legenda

Aree sottoposte a tutela per pericolo di frana (artt.6 - 16 - 17 - 18) PAI ABR - LAZIO)

- Aree a pericolo B (art 6 - 17)
- Aree a pericolo C (art. 6 - 18)

Aree sottoposte a tutela per pericolo d' innondazione (art.7 - 23 - 24 - 25 - 26) PAI ABR - LAZIO)

- Aree a pericolo A1 (c.2 art. 7 - 23)

Parere ex-art. 13 L.64/74; L.R. 72/75; DGR 2649/99 del 7 Marzo 2005 Regione Lazio Dir.Ambiente
Variante di recupero Nuclei Abusivi (D.C.C. n 8/2005)

- Aree ricadenti in zone di alveo
- Aree prossime a scarpate naturali e artificiali
- Aree fortemente acclivi

Piano di Protezione Civile Comune di Aprilia

- Aree inondabilii

- Corsi d' acqua ricompresi negli elenchi delle Acque Pubbliche (R.D.1775/33 - D.G.R.452/05)

- Aree pianeggianti con acclività inferiore al 2%

- Confine Comune di Aprilia